京城日報
夕刊

シーズン劈頭の 庭球戰火蓋を切る
新ルールに期待を受けた 本社主催豫選大會

夏のカーテンは大地を綠に彩つた、日和はよく絶好の休日である、本社主催全鮮庭球大會豫選戰はシーズンに魁して、京城運動場及京城師範の兩コートにおいて、大多數の觀衆の歡呼の裡に開始された、猛獸觀衆に鍛へに鍛へた、百五十余組の選手諸子の意氣は溌々、コートもウエザーもグツドコンデイシヨン、しかも新ルールの採用といふ全鮮テニス界のエポツクを劃す意義ある日色鮮しいパラソルもまじつてスタンドに溢れた觀衆の注目と、場内に進み切れぬ幾百千の多大の期待を受けて午前八時半愈々戰ひの幕は切つて落されたのである、新鮮さわやかに精悍の氣すがくしく選手の意氣と觀衆の熱狂とは時を追ふて昂まつて行くのであつた

第一回戰

Aコート

(小島・保住)三―四([illegible])
([illegible])〇―四([illegible])
(本田・黑田)二―四([illegible])
(金・東尾)二―四([illegible])
(秋本・村栗)〇―三(梁)

Bコート

(上井・田上)〇―(松本・片岡)

Cコート

(加藤)〇―(金)
([illegible])一―四([illegible])
([illegible])四―二([illegible])
([illegible])―〇([illegible])

Dコート

(沈・金)〇―棄(竹本・金)
(八尾・川田)一―四([illegible])
(文・李)三―四([illegible])
(山本・倉橋)〇―棄([illegible])

第二回戰

Aコート

(李・管)四―〇(松永・鈴木)
(中本・田多)四―一([illegible])
([illegible])〇―棄([illegible])
(永・古)四―〇(稲田・前川)
(大・一)四―二([illegible])
(北・島)〇―四(松山・安)
(沼・乾)四―三(長谷川・稲木)

Bコート

(朴・岡本)棄―(上月)
(水・宮)四―四([illegible])
([illegible])四―四([illegible])
([illegible])一―四([illegible])
([illegible])四―四([illegible])
(武・金)四―三([illegible])
([illegible])〇―四([illegible])
([illegible])―棄([illegible])
([illegible])―([illegible])
([illegible])二―四([illegible])
(岩田・子田)〇―(片山)
([illegible])〇―(九山・佐藤)
([illegible])一―四([illegible])
([illegible])四―一(伊野・岡田)
([illegible])二―四([illegible])
([illegible])三―四([illegible])
([illegible])〇―四([illegible])
(申・丁)四―零([illegible])
([illegible])一―四([illegible])
([illegible])四―一(上井・田上)
([illegible])〇―(金・李)
([illegible])四―(西山・阪本)
(飯・趙)―〇(安原・口)

Cコート

(井・山)〇―四([illegible])
(中山・本田)〇―棄(長谷川・小林)
([illegible])四―三([illegible])
([illegible])〇―二([illegible])
([illegible])四―〇([illegible])
([illegible])〇―棄([illegible])
([illegible])〇―棄([illegible])
([illegible])〇―棄([illegible])
([illegible])四―一([illegible])
([illegible])〇―〇([illegible])
([illegible])四―〇([illegible])
([illegible])四―三([illegible])
([illegible])〇―〇([illegible])
([illegible])四―二([illegible])
([illegible])〇―棄([illegible])

Dコート

(山之内・山口)〇―棄(高橋・川田)
([illegible])四―二([illegible])
([illegible])四―二([illegible])
([illegible])四―一([illegible])
([illegible])四―三([illegible])
([illegible])四―一([illegible])
([illegible])四―二([illegible])
(白・泉)四―三(宮川・井田)

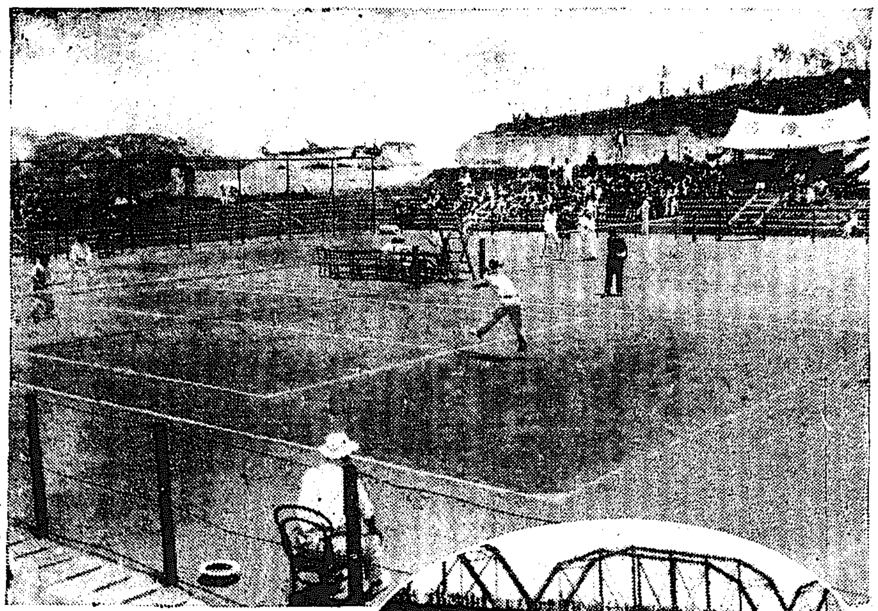

けふの大庭球戰
と漢江々上の鐵道局短艇大會

局友會主催で 漢江の短艇競漕
釜山平壤から代表選手參加 呼物の三地對抗競漕

鐵道局主催のボート大會は六日午前九時から漢江人道橋附近で開催、局内各課の選手を初め局員の家族など兩岸から人道橋にかけて黑山の樣に集まつて應援歌も面白くさかんにフレーをやる、それに釜山と平壤から代表選手が參加して京城、釜山、平壤の三地對抗競漕をやるといふので御手の物の汽車賃はロハだし日曜ではあり各兩地からの應援も多數押かけてゐる、江上には伴船で美しいお孃さんを伴つた家族などがあちこちで賑いろい聲をあげて應援、水陸呼應して中々盛んな事である午前中の競漕は左の通り

一、八百米一着工場A組（三分五十六秒五分一）二着工場B組
二、六百米一着工務課保線（三分二十八秒）二着同保線、三着同技術
三、千米各課代表選手第一回、一着經理（五分四秒）二着學校三着監督
四、同一着運轉五分十一秒五分二二着庶務三着營業

勅使の一行 今夕京城着
御下賜の御榊や神饌は 特別貨車で輸送

【釜山特電】國葬の御儀に參列すべき勅使松浦靖子、皇后陛下御使西邑清氏、東宮同妃御使本多正復氏、公使館代表の伊藤博邦公と並に宗秩寮總裁仙石政敬、鈴木侍從、宮内次官の諸氏は六日朝釜山上陸和田知事以下在釜官民の迎送を受け同九時十分發の特別列車で京城へ向つたが仙石總裁は語る

「伊藤公と私は故李太王の國葬に參列したからこれで二度目の參列である　兩陛下並びに東宮同妃殿下の御供物の御榊は四對で八日供進して松浦勅使が誄詞を奏讀し十日は御焼香申上げて直ちに歸東する筈であると

なほ御榊四對と神饌は宮内屬宮三名が六日捧持して釜山に上陸し特別貨車を仕立てゝ京城へ向つた

觀衆の山

第一回戰を終り第二回戰も過半をすましたが新ルールによる競技のデリカシイに選手は勿論觀千の觀衆はよほされた如く期待された諸間總撥組の一勝地にまみれたる如きは實に見る者をして手に汗せしめた接戰であつた午後になつてスタンドはたゞ埋るばかりで殊に新ルールを會得せんとする熱心な女流選手諸嬢の顏も數見え、試合は拍手と喝采と感激のうちに時と共に次第に進んでゆく

一丸　かや
品ヨダ安イガ自慢ノ品
本麻半麻枕かや各種荷揃ひ
京城　丸一呉服店　本町

學議候補者 三名超過す
八分までは新顏で 各町とも混亂狀態

京城學校評議員選擧はいよいよあと二日となつた、五日までの立候補者は定員十八名を超ゆること僅に一名、則ち十九名であつたが、六日に至り更に二名の立候補者が現れた結果最後の瀬戸際になつて物凄い白熱戰が演じられ各町共に混沌たる狀態である、二名の新候補者は京取市場取締役課長である町田鉄吉郎氏の主人中村靜三氏と現議員藤木茂雄氏で、兩氏とも過日來戰況をとかくつてゐた所さしたる競走なしとみて俄に起つたものであるこれで二名の超過をみた譯で或は六日中更に一二名の新候補が出るやも知れない

瀬戸際になつて混亂に陷つた各候補の狀況をみるに最も安全な地位にあるのは小川勝平、田中半四郎、谷野滿藏、棚橋惣五郎の諸氏であらう、總督府選出の岩井、戸谷の兩氏並びに遞信局の堂本氏等は勿論從來通り無競走をもつて當選疑ひなきものとみらるるが、鐵道局より出した二名中一名は餘程の奮鬪を必要とし殊に陸軍より小泉貞誠氏の現れたことは龍山方面の各候補者に少からぬ衝動を與へてゐる秋山實夫、瀬戸多平の兩氏は現職者であるが兩氏共に可なり苦戰の狀況にあり、瀬戸氏の如きは理想選擧をもつて押切つてはゐるが氏の當選は氣遣はれてゐる、なほ三坂町の熊川島吉氏賀金町の樋木五郎一氏、清澤洞の今野平藏氏等も相當に難戰の態であるが就中樋木茂雄氏の如きは到底當選の見込なき模樣である

右廿一名の候補者中新舊の色別にしてみると田中、秋山、瀬戸、樋本の四名を除く十七名は全く新人である然して右四名の現職者中瀬戸樋本の兩氏は最も難戰の狀況であるから萬一落選でもしやうか新議員になる人は九分通りまで新人をもつて堅められることになる譯である

野依秀一氏
けさ京城入り

露國官憲の手にとらはれて釋放された野依秀一氏は歸朝の途六日午前九時半京城着同夜京城ホテルで實業同志會主催の歡迎會にのぞみ一席の講演を試みた

政府側も 氣に病む
改造問題で 與黨の動搖

【東京電報】憲政會は改造問題を口火として淺賀長兵衞氏の脫黨問題起る等今後相當動搖の徴あるに鑑み若槻首相はじめ政府側では頗る憂慮しそれぞれ手を盡くして鎭撫策を講じてゐるが全國幹事に對しても改造顛末を報告し一部の誤解をとくと共に政友會の離間運動等に對抗し黨の結束をはかれ總務顧問等に對抗し黨の結束をはかれ總務顧部宛をなし件等を決すべく近く大會にかへて評議員會を招集するはずである

對山錄

◇三木武吉なる男、大藏參與官をやめたいといふ。誰も留るな。クセになるから。彼がやめても不足はあるまい。然が、ちやない。淺賀君がヨ。」

◇淺賀長兵衞君、憲黨の若い時分のやうな獨立をして憲研派獨立に反旗し脫黨すると。これは慰留もの。慰留せめと可哀そうだ。

◇何、脫つたらどうだ。加藤(政)次官に小野(眞)參與官、など好箇關ではないか。」

◇政務官を横取られ憲政内部がゴテると、なるほど。よろしく現在の諸君が總退却して御覧においで送りを。」

◇第二次護憲運動は二番せんじの感がする。政界の忠臣藏で常に好題目かも知れぬが二番せんじは飽まで二番せんじ。江戸のマン中で打つ芝居ちやない。」

◇かがなひ見ろに片や廣子、片や甘粕。から生きのこつたが、さてこれからどう筋をはこんだものか。

◇旅の宿から娘手品師がドロン。タネは次第に分明するがそれでも運命の手品はタネあかしが出來ぬ。」

亂闘地獄 【四二】
菊池曉汀作　小寺耕嶺畵

伏見の隱家（四）

『ア、一寸親分待つて下さい。』かう見えても此家は血達磨お政の家たとへ親分にしろ家探しされたとあつてはかほが立ちません。居ないから、居ないと……』

『エイ面倒だ、何うでも家探しをして見る。』

源五郎が袖打拂つて、奥の離座敷へドン〳〵と踏み込んだ。と見るとそこには布團が敷いてある

『ヤイ、お政、こゝに床が敷いてあるぢやアないか、さア誰が寢てゐたんだ』

『そりや妾が寢て居たのですよ。誰が寢てゐやうと、勝手ぢやありませんか。』

『エ、ツ……この阿魔、妾が寢てゐた、汝何か、この布團の下に隱してあるこの紙入れ、こりやア男

持ちぢやねえか、然も男も男も、武家の持ち物だ……。』

『エーツ。』

『サア隱謀者の豹堂孫馬、相模屋源五郎が捕方に向つたんだ、……まづ怪しいのはこの正面の押入……。』

すでに手を掛やうとした。お政は今はこれまでと、豫て用意のあひくちを懷中より取出して、逆手に持つて、

『アレ、親分何をするのですえ』背後から抱きとめて、柄も通れとあひくちを、源五郎の脇腹へ突つ込んだ。

『ム、…………。』

うなりながら、バタリ倒れて七顛八倒、すかさず躍り込んで、とどめを刺した。途端、押入は、がらり内から開いて、ヒラリ外へ出るや、

『お政、左樣な事を致して、何とする所存じや。』

豹堂孫馬は立つたまゝ、物凄いお政の形相を見守つた。

『旦那、だつて仕樣がないぢやございませんか、サア旦那、こゝのところは構はずと、この裏口の切戸をあけさせますから、逃げて下さい、跡のところは私が引受けましたから。』

女ながら大膽な血達磨お政、豹堂孫馬の危急を救はうとの義俠。そこへ駈付て來た乾分の源藏。

『姐御、々々、々々、大變だ、表の方が俄に騒がしく、どうやら大勢の役人が取詰た樣子ですぜ』

『ちや、もう役人め等が來やがつたのか。』

源藏が不圖見ると、源五郎は血塗れになつて倒れてゐた。

『アツ。』

驚くのを、お政は、

『源藏、汝は兎も角も旦那を裏口から逃がして……』

豹堂孫馬は、いづくともなく立去つた。

お政が勝手元へくると、もう役人は土足のまゝ、多くの捕手を下知して、奥へ踏ん込まうとしてゐた。

『源藏、たんすから一刀を持つて來てくんな。』

やがて源藏は、不動國行の一刀をお政に渡した。それをズラリと拔くと、

『サア來い、ど奴こ奴の容赦はない、冥途の道連、サア來い。』

お政は一刀を眞つ向に振かぶつた。

『御用、御用。』

容易に近寄る者がなく、遠まきに叫んでゐる。その内に乾分は一人二人と逃げ去つた。

源藏は一几奥へ驅込み、再び出て來た。

『姐御、大丈夫だ。』

この際にお政が振向くと、奥の方は早やドン〳〵火の手が上がり眞つかな炎はメラ〳〵と家の中を舐め千の火龍となつて狂ひ廻る。

『こゝは構はず裏口から逃げろ、路銭は分け取りに、皆の者に分けてやれ。』

といふやお政は、その場でわれとわが腹へ一刀を突き立て、炎々たる炎の中へ飛び込んだ。

本日四頁

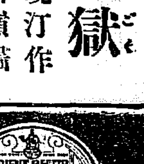

新譜發賣　オリエントレコード
日本で一番　よく賣れる

レコード界に異彩を放つ
六月新譜
◎全國到る處の蓄音器店に御座います
◎新譜御案内カード總目錄を呈上致します。

特別大發賣
新聲劇レコード
新時代劇　近藤勇（全マーク二枚　美裝箱入）　新聲劇　中田正造　山口俊雄　小笠原茂夫　三好榮子　外新聲劇一同

三味線稽古用　長唄　多摩川（全マーク二枚組　美裝ケース入）　文化三味線講習會　杵屋榮七　杵屋七代
シロホン獨奏　ボルカ（全マーク）　倉井湘南
觀世流謠曲　小謠集（全マーク）（祝言の部其ノ二高砂、玉井）　林喜右衛門
萬歳　籠の鳥　娘都々逸　砂川捨丸　加藤瀧子
流行小唄　新ラッパ節　箱根八里　山村豐子
小唄　木曾節　推量節　大阪南地　金龍　床榮
端唄　花筏　小室出て見よ　都々逸（文句入）　名古屋　花柳川萬千代　菊岡田小濱子
俚謠　安來節　關ノ五本松　富士の家　萬龍　君子
落語　ラヂオ長屋（二枚組）　笑福亭枝鶴
唱歌　鳩ポッポ　鳩と鶴　高坂幸子　岡本
喜歌劇　女代議士　河原喜子　鳥取春陽
青年節　思ひ出しに笑ひた　横尾晩秋
管絃樂　名曲集　オリエント管絃樂團
浪花節　村上喜劍（三枚組）　京山華千代
同　吉原百人斬（佐野治兵左衛門）　廣澤駒藏

映畫説明
名説明者競演レコード
大阪毎日新聞社所屬　小夜子（二枚組）　花井三昌　オーケストラ伴奏
漂泊ひ人（二枚組）　里見義郎　松竹座管絃樂伴奏
幕末血刃劇　月形半平太（二枚組）　伍東宏郎

一流の藝術家が集へる
藝術作品の殿堂
ワシ印レコード六月新譜發賣
無比傑作ワシ印映畫劇レコード
柳さく子　島田嘉七　共演レコード
【若き女の死】（二枚組　美裝ケース入）
◎全國到る處の各蓄音器店にあり。
◎月報總目錄進呈。

未曾有の大好評！
破れるが如き人氣！
完全無比の蓄音器
貳號ユーホン
正價金三十五圓

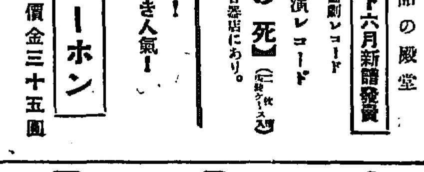

良品　完全　低廉　輕便
今や斯界に未曾有の實行を示せる完備品
御買上の際はマークに御注意。
株式會社日本蓄音器商會

新譜發賣

ライオン齒磨

官製　精蔘
京城　元賣　實生堂藥品店　本町　電話本一二八番

青島特別施政

色めく
張作霖の奉天

米株内氣配

株式（軟調）

歡樂の舞臺裏に 魔術の女の嘆き

華やかな美女の集團とかめ子等が經て來たみち

天勝をめぐる秘話

綺麗ロマンスから生まれた戀愛だといひ、黒幕があるといひ、既の女は夏に逃りたいといふ、いはゆる龜子脱退事件は各方面の話題となつて居る。龜子是か、天勝是か、すべては時の流れが洗ひあげてくれるであらうが、この事件によつて暴露されたものは、普通の人々のうかがひ知れざりし魔術の女の生活戦勝であつた——先頃京城で天勝の興行中一座中の外國婦人は美しい眉をひそめて『藝人なんてつらいもんですよ、巡業中は舞臺の眺めから宿に歸つても先生の目をもまされますし……』と語つたものである。フットライトに描きだされて豪華の波にもまれる藝人哀れの裏に靴底の時があらうと誰が知らうさらば、龜子は『歡樂の世界の裏はうら悲しいものです』とくちびるをほころばすのである。

天勝一座は日本の代表的な魔術の新演者である、本據は東京だが一年の内二週間と東京に居ないと云ふ、知らぬ他國の巡業に巡業が續くのである、一座の若い女優は初めは面白がつてゐるが、いつか旅愁に胸をいたますといふ、若い女がどうして入座するかといへば、

募集に 應募したり、又紹介によつて入る、そして馴れると舞臺の後見に突出される、これは舞臺度胸をつけるし、膽に締りがつくのだといふ、かうして舞臺を踏んでゐると、見馴れ聞き馴れで、奇術の一つ二つは覺えてしまふ、あぶなつかしい前座も勤つとむれば見物の目は立派にごまかせる樣になるといふ、この魔奇術を覺えさせるのは全くの天才教育だといふ、決して先生が手をとつては教へない、然し、

魔奇術 の雰圍氣のなかにゐれば、自分の努力でどん／＼覺えて行けるといふのである、小手先の練習が第一で、次ぎが眼の使方を稽古する、玉を使ふときはこの目、ハンカチはこの目と、色んな表情の練習をする、お客を不愉快にせず又だまして居ないと思はせるのはこの表情である、一通表情が小手先も出來ると、ひまくに大鏡の前にたつて一心不亂な練習をやる、「一人で笑つてみたり、しかめて見たりまるで

狂人の のやうだといふ、かうして巡業に出る、まず小屋入りが午後五時半、十時半には疲れて戻る、風呂、夕飯で一時、それから先生の部屋に集まつて御機嫌をうかゞつて寢につく、かわるがわる先生の肩腰も揉まされるが其父、先生のほうにしても、永年手塩にかけて藝を仕こみ年があけて出すのは玉を離はれる樣な氣がするのである、天勝一座で有名だつた小天勝、今は大每野球團の投

時は夜半三時におよぶといふ、朝は起床十時、十一時から十二時まで音樂の練習十二時から一時まで、ダンスの稽古、この日課は旅先までも不變、ふしだらと思はれてゐる藝界の女はかうして規律が嚴に正しい、勿論天勝一座の樂師

その他 の外人は家弟子でないから自由である、お弟子は「である」

紙捌禮公である、たいがい五年位、その後一年はお禮奉公であるが、これが濟んでも仲々出られない、ずるぐくに一座にゐて月給をやるたいした月給でない事は勿論である面白いおかしいで日がたち年がたち、美貌衰へて舞臺も退くので藝人の末路寂しといはれるの打撃が大である、先頃京城にあたり時、一座中の千代子に姉危篤の電報が來た、しかし歸鄕は許されなかつた、千代子は舞臺にゐても妹の姿が目にうかんで心が沈んでたまらなかつたと心安き人にもらしてゐた、哀れその妹は千代子に會はずに黄泉路に旅立つたのである、これも悲しい藝人生活の一挿話であらう、年若い女の多い一座のことゆゑ、旅先では、まゝ

戀文を つけられる、然し天勝は一人で開く事を許さぬ、皆で開いて戯れ男を笑話のたねにするといふ、これは天勝が品行をやかましくいふ證左で藝人には珍しいと噂されてゐる處である

花嫁姿の小天勝

嫁入りがしたいのならから も立派にしてやるものを ぐちをこぼす天勝

手小野三千麿氏の夫人であるが今年三月木下東作博士の

媒介で 嫁入りするまでは、出すとか、出さぬとか相當もめ抜いたものだといふ、天勝は今度東の旅館で『龜子が嫁入りしたいなら、立派に小天勝のやうにしてやるものを』といつてゐるが、一部の人はなかなかすぐにはださず、永く舞臺をつとめさすのにいろんな事をいふのですよと云ふのである、一座は無職な人はゐない、皆それぐの役がついてゐるので、突然の脱退は一座の大きな打撃になる、それが

花形で であれば猶一層である

奇術が生んだ巨萬の富

一座の興隆に天勝の大努力

天勝今は數十萬圓の財産家、みんなハンケチを手からもみだすやうに、もみだしたと聞けば魔奇術が如何に人々に愛好されたかゞわかる、然し、今は魔奇術もやゝ凋落をたどつてゐる、これをいかすためには

一座で は非常な苦心をしてゐる、踊りを入れたり、喜歌劇をさし加へたり、新計畫を盛んにだす、だから一座が名古屋に行つた時は、必ず西川流の家元石松師匠に教へを乞ふといふのだ、藝人も樂でないと思はねばならぬ、一座の若い人々、かうして藝道は懸命であるが、學校なんかゆけぬたち、新聞の假名でからうじておぼへるといふ位、「私は藝は知つてるが

女らし い事は何一つ知りません」と龜子の述懷は人の涙を泣かせる悲い言葉ではないか、何しろ女ばかりの天勝一座だから女同士のいざこざも起こる、人氣がたてば朋輩の妬をかれ、出來が悪ければ輕蔑となる、藝界の裏さても辛さが多い事よ。龜子の和交は族城府井もした事がある家柄たといふ、それがこうした世界にも入り、又脱退もする、思へば流の世の稱々相ではないか。

花嫁姿の小天勝と 花婿の小野三千麿

天勝にあてた龜子の書置

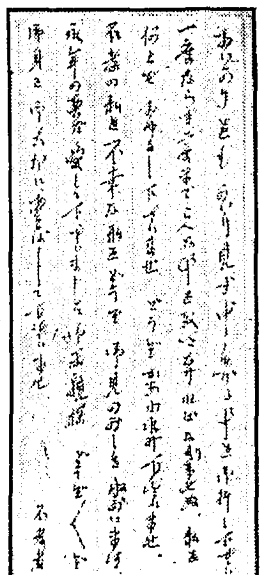

お百姓姿で 農園のお手入

東宮妃の御丹精で 見事な野菜の發育

【東京電話】東宮妃殿下の御園に對する御趣味の程はしばぐ承るところであるが妃殿下には去る三月、赤坂御苑内新宿御苑の生物學研究所の御近くに約三百坪からの農園を開かれていよいよお百姓をはじめさせられたこの農園には桃梨等の果樹をはじめ東西の名ある草花が今を盛りと美を競ひ苺の如きは眞紅の實を垂れ野菜はみづぐくしく發育して日々御膳部の御食卓を賑はしてゐると洩れ承はる妃殿下には毎日照宮樣の乳母車を押させられて御巡遊遊ばされることを殊のほかに御樂みとせられるとのことであるがこれは聽きかうら施肥、植替等すべて人手を用ひず白のそまつならはつばりもかひぐくしくお百姓姿で妃殿下生物學研究所主任で妃の宮殿下農園の監督である服部博士は専門家そちのけの御手際は恐れ入りましたと恐縮して語つた

聽講券の奪合ひ

期待される世界的話術家 久留島武彦氏の── 涙と笑の講演會

各方面から白熱的歡迎をもつて迎へられつゝある久留島武彦氏の文化大講演會は來たる十二日午後七時より京城公會堂に開催されるがすでに聽講希望者は殺到し聽講券の爭奪をはじめてゐるとさへいはれてゐる、殊に各方面の

婦人會 や各小學校の保護者會に於ても兒童協會あて特別講演を依頼される向きも二三に止まらぬが、今回は遺憾ながら十二日夜一回の一般講演以外は總て謝絶してゐるとのこと、更に同夜の講演會は聽衆が殺到するであらうと豫測されてゐる殊に同氏は世界的話術家としてすでに定評があり、婦人問題、兒童問題に關しては常に

笑と涙 と感激の殺然とした一大批判を試みられることゝて一般の期待もさこそと思はれる、因に十二日午後二時よりにおいて『教育關係者への講演會』が開催され外四時は市内の普通學校、小學校生徒への『童話大會』が無料で催される由

米國大學の野球團

朝鮮にも來る

【釜山四日發電】スタンフォード大學は早稻田大學の招待で來る八日サイベリア丸で渡日に決定した、同野球團は東京大阪で仕合を終へた後朝鮮滿洲に遠征の豫定である

復縁を刎ねられ 逆上して兇行

惣三郎とあやめは 寫眞結婚の夫婦

【東京電話】朝鮮新報、嫉妬から妹播アヤメ（三七）および加害者惣三郎（四〇）は附近の醫院に入院加療中であるが惣三郎は咽喉に二ケ所を相當深く切つてゐるため生命は覺束ない一方アヤメは全治三週間位の傷であるが原因は宗一少年の死後夫婦の愛はさめて遂に去る四月

離縁 の上アヤメは歸朝したのであつたが惣三郎はなほ未練があつて去る三日歸朝してアヤメの兄神奈川縣下鶴見町佐藤勇方に落ついてゐたアヤメを訪ひ頻りに復縁を迫つてゐたが刎つけられ逆上の結果兇行を演じたものである惣三郎夫婦は十數年前アメリカに出稼ぎ中寫眞結婚をしたものであつた當時惣三郎は北米オレゴン州ポートランドでレストランを經營して居たが

失敗 し最近生活狀態が面白くなかつたばかりでなく惣三郎と才氣あふるゝアヤメとは全く性格が違つてをり一人息子の宗一が死んでからは殊に二人の仲はだんく離れるやうになつて來た一方宗一死後のアヤメは甚だしく健康を害し悲歎は漸次深まつて行つたかくてアヤメは惣三郎と斷然離婚別居する決心で本年四月中

歸朝 したものである、なほ最近の彼女は近藤雅佐等の社會問題研究所の出入りし全くアナーキズムの危險思想にかぶれてゐたらしい。

朝鮮の歌曲全部を レコードに吹込む

明治町に吹込所を新設 日蓄支店の新計畫

黄金町日本蓄音器商會支店ではすでに朝鮮歌曲三百余種をレコードに吹込んでその中の五十余種はかねて李王殿下の御聽きにも達した程であるが更に大須賀支店長は全鮮的に朝鮮在來の歌曲をあつめその全部をワシ印のレコードに吹込むべく今回特に明治町同順閣ビルヂングに吹き込み所を特設し東京の本社文藝部から和田龍雄氏、技術部長竹中東次郎氏同助手齋藤福松氏が六日來城し一兩日中から約三百ダブルの吹込を開始するはず

大念寺本堂建立

大和町通十一番地淨土宗大念寺は工費七千八百卅五圓で今回現敷地に四十六坪五合の本堂を改築する事に決し、總經費の内三千圓は本山より他は信者から寄附金を募集する由

奉悼團の 旗檢分

けふ慶武臺で

六日午前九時から京城奉悼團の慶武臺で各町洞總代に地方からの奉悼團總代の奉悼旗檢分が行はれ集まる者六百を越え黒線を取つた悼旗が林の如く立ち並んで時ならぬ景觀を呈した。

映畫

喜樂館（七日から）寶鳥『三つの小猫』日活新派一部作品仇討殺陣中村吉十郎、澤村春子等主演『佐野鹿十郎』六巻、アストナショナル社特作チャップリン主演『サーカスデー』六巻尾上松之助主演時代劇忍術傑作『自雷也』八巻

明日（六月七日）

◎通俗講演會 午後七時於府立圖書館『運命劇と藝』五十嵐紀聖師『都市計畫』酒井技師

◎國語演習會 午前八時總督府

本社見學

利川郡艇祭國二十七名、私立楊川普通學校生徒十二名は何れも六日本社見學

今日の話題

○五月十五日から開始した滿洲里モスコー間のシベリア行急行列車は釜山、大連からもそれぐ聯絡の方法があつて利用者は漸次増加しつゝあるが、同列車は手荷物車、食堂車、ワゴンリ寢臺車、ステートカー寢臺車、座席付寢床車等で座席料は萬國寢臺會社ハルビン支店と豫約が出來る。

○永登浦刑務所破獄囚は、まだつかまらぬが、彼等の用いた刃物は五寸位の折込ナイフで巧な破獄に、警察でも感心して居る。寫眞は取扱と破獄に用ゐたナイフ。

○「ニューヨーク四日發電」英國第二皇子ヨーク公は、近く開かるゝインブルドンの庭球選手權大會に出場、選手權を爭ふ事に決した。」

○文部省のきも入りで、九月ごろ全國專門學校體育聯盟がらふ聲をあげる。」

○平北慈城の對岸奥地大陽岔の馬賊頭目北海の率ふる集團が、八百名の馬賊の襲來の報傳はり、住民は極度におびえて、夜は消燈し避難してゐる。」

○東京の各警察署に一名づつ寫眞巡査をおき、犯罪の現場、犯人逮捕の現場等にすぐ撮影出來るやう警視廳で寫眞術の講習會を開いた。くわく削されても寫眞屋で食へる。」

○夫に死に別れ生活難の窮迫から自殺を企てたが死に切れず、鍾路署管内で保護中の根性女「鈴名十七」といふ娼妓の美人は各所で同情を求め、その家に入込んで窃盜を働いてゐた事が知れた。」

○七月一日より八月卅日まで京都で開催の大每主催皇孫御生誕記念コドモ博覽會へ朝鮮總督府は出品物に對し、特に運賃割引をなすことゝなつたが期間は搬入は六月十日より八月卅日まで出品物は六月卅日まで

全燒百餘戶

島根縣下の大火 損害五十餘萬圓

【松江電報】五日午後一時半島根縣八束郡本莊村字北町方から發火し折柄の東北風にあふられ午後六時半まで同村部落の目抜きのところ百余戸を燒失した、燒失のおもなる建物は郵便局、信用組合事務所、八束銀行、山陰貯蓄銀行の各代理店をはじめ商店等全燒百三十戸を出し損害は五十余萬圓で其一名行方不明となつたなほ被害者は全部小學校寺院に收容救護に努めてゐる

謹告

朝鮮新聞外二三ノ新聞紙上ニ於テ報道セラレタル火藥密輸出ニ關スル記事中拙者モ其關係者ノ一員ナルカ如ク記載相成居候處右ハ全ク無根ノ誣說ニシテ拙者ノ甚ダ迷惑トスル所ニ有之候。何レ時機ヲ見テ其眞相ヲ公表可致候ヘ共不取敢右ニ關係無之事ヲ謹告仕候也

大正十五年六月五日

釜山火藥銃砲株式會社取締役 總本火藥銃砲株式會社支配人

田所準三

二等主計の 投身自殺

驅逐艦汐風から

【高知電報】二日午前四時高知縣幡多郡沖を航行中の驅逐艦汐風より二等主計芝田健三（二七）が身投げしたので死體捜査方を司令より縣に依賴して來た

紙幣詐欺の 連累者

府内で數名檢擧さる

僞造ドイツ紙幣を種に數萬圓を詐取せんとした事件は引續き京城府で本町署が取調べ中であるが京城府内にも多數の連累者ある見込みですでに同署管内に於て同事件に關係ある容疑者數名を檢擧取調中であつたが鍾路署管内にも連累者ある事判明し捜査の結果外二名も一味の片割れとして鍾路署に檢擧され大邱署に押送された

在鄕軍人を 中等教員に

文部省では陸海軍當局と協議の上在鄕軍人および相當將校に海軍士官より四十名を選び中等學校教員養成のため九月十一日から講習會を開催する由手續き等は第廿師團司令部へ

▲教練科 大正十五年九月十一日より十五ケ月間東京高等師範學校にて開催、六月卅日迄に願書提出

▲體操科 大正十五年九月十一日より七ケ月間東京高等師範學校及陸軍戸山學校にて開催七月卅日迄に願書提出右兩科共講習終了の上は成績を審査し無試驗檢定に依り師範學校、高等女學校中學校教員免許狀を授與する由

模範全乳 ▲牛乳御用 ▲病院御指定 東亞牧場 （電話二五五番）

醫學士 小村榮三 小村醫院 内科小兒科 京城旭町一丁目三二 電本一六一四番 血液檢查（每木曜） 一應一般病的檢査ネ

てんかん 次から次へと全快す 救生館

友仙モスリンの有切二百尺（大巾百尺）で金拾圓

儲かつて賣行の良い

りん病七日藥 慢性悪性專治重い程速治に驚く 此藥は七日分で以て上なし 強力藥七日分代金五圓也 大阪市堺筋八幡筋北 山口盛院

安くて丈夫な 文化敷物 外にリノリユーム、段通、コルク等有 販賣店 東京 三越、高島屋、松屋、白木屋、伊勢丹 大阪 白木屋、大丸、高島屋、岩崎商店 其他全國有名敷物店にあり 文化敷物商店

耳 オートミン

日本で一番有名な名古屋の金城印 ハイ捕紙 金城ゴム商會

化學應用 金もうけ

七日、日曜日より 寫眞全部取替 日活直營 喜樂館

推薦廣告 京城學校組合議員 公認候補 浦田多喜人 右最適任者ト認メ推薦ス 新龍山有權者

品質優良 ぬいめなし蚊張 志き島枕蚊張 各種仕立蚊張 圓印のかや 廣巾蚊張地 地球美人印 龜甲紗 大阪 圓製造元

政府を徹底的に…… 研究會内の…… 仙石氏脱黨の…… 鐵道員淘汰

鮮米移出と信用狀問題
内地側の賛成を望む
平壤穀物商組合長　奥田英一郎氏談

六月四日の京城日報に來る十三日から咸興、元山に開催せらるゝ全鮮穀物商大會に鮮米移出につきて内地側から信用狀を徴する提案に對し穀商と銀行業者との意見が掲載されて居るが穀物商側のいふ處は慎重には相違ない、しかしどこの組合からの提案であるか知らぬが内地側を向ふに廻してこの提案の徹底を期する覺悟ありや否やが疑問である、この問題はすでに七、八年前から大會ごとに各組合の内輪話としては相當に討究せられてをつたがいよいよ提案の段となると内地側に對しどこの組合でも議論に立つ事の不利益なるを認識して矢面に立つて論議する組合のない爲從來も個人的に提案者があつたが内地側の時機尚早といふ言辭に葬られてしまふのが例であつた、今回の穀物商主催の大會の際にも鎭南浦穀物組合から提案しやうといふ議論がもちつたが主催地として内地側に遠慮し結局銀行側の諒解を得て單に着目事項として議に上せたが例により内地側の時期尚早論と仁川穀物組合の『信用狀を徴さなければ不安な相手とは取引をしなければよろしい』といふ内地側の迎合論の爲に一蹴せられて終つたやうな始末であるが今回の大會においても銀行側が發言して居るらしい、内地側の感情を害するやうな信用狀を徴收するといふやうな決議など失態ながら敢なかなかるべしと憶するものであるが假りに右の決議が通過したとしても銀行側が内地筋に左樣に通知せられる場は信用狀問題は實行不可能であると豫言しうる次第である、すでに鮮米も當局の苦心と農家の自覺と穀物商の努力により品質に驚くべき好成績を示して居るに拘らずひとり取引だけは少しも進歩せぬ事は遺憾だしき矛盾と いはなければならぬ、内地側としても取引の確實を期する點においては異議なかるべくこの提案に對して賛成を表せらるゝ態度を持つてほしい、銀行側も取引の圓滑を助長しかつは鮮米の決濟の確實迅速を期する事は自己擁護の意味においても又この提案を援助しその實行を期せしむるが必要であると思ふ、今や相場の變動ごとに取引上紛議に花を咲かせてをるやうな時代ではなからうと思ふ」

救はれる平北の陷沒地帶
喜んだ龍川郡住民

【新義州】平北龍川郡楊西面陷沒地帶の救濟策に對し住民二千余名が連名で道および總督府當局に陳情した事は既報の通りであるがこの問題に對し當局も大いに同情を寄せ道から技術者を派して實地の調査をなさしめ、本府からも近く技師を派遣さるゝはずで住民等も當局の措置を大いに徳として居る、聞く所によればまづ五百萬圓位の經費を投じて沈澱をこしらへその成績により五百萬圓位の組合を組織して堤防を完成せんとする意向らしい

稅關工事入札

【新義州】既報の如く新義州稅關はいよいよ本年度において改築する事となり本館は來たる九日本府において入札に附し官舍の分は七日入札に附するはずであるが本館は京城の諸府信用者六名を官舍は新義州、平壤の諸府信用者六名を指定した由である

鰯の大群
咸南沿岸へ回游

【咸興】いよいよ大鰯いはしが咸南沿岸にも大擧回游して來たらしく北青郡新昌港には約五十隻の鰯漁船が出入してゐるが先月廿九日から一日一隻四斗樽二十五位の漁獲高を來たしてゐると」

穀物大會
出席者

【咸興】五日まで判明した第九回朝鮮穀物組合聯合大會出席者は左の通りで各地共なほ多少の増加を見る模樣である

◎會員八十八名▲仁川十五名▲大邱十三名▲群山十二名▲釜山八名▲木浦、鎭南浦六名宛▲江景、濟州四名宛▲本部、馬山三名宛▲新義州二名▲淸永、晋州各一名◎來賓七十六名▲大阪二十八名▲各道聯九名▲京城鎭済、兵庫縣各七名▲本府、山口縣六名▲京都五名▲仁川、廣島三名宛▲福岡、福井、羅南二名宛▲東京、神奈川、愛知、靜岡、香川、富山、鳥取、長野の各府縣一名宛◎合計百六十四名

美人交りの演藝團
十一日から釜山で　本紙讀者優待

【釜山】京阪名美謡鑑一行二十余名は十一日より十五日まで毎夜午後六時から太平館において本社釜山支局後援の下に開演する事に決定した、一行の花形である文子孃は十七歳の美人で得山名人、これに落語に三遊亭圓助、高級萬才の大立物柳智會の操があり曲目は安來節、小原節、關の五本松、四竹曲打、娘曾山、即席問答、落語珍藝、女道樂、八木節、人芝居、大阪二〇か等 もり澤山である本社釜山支局は一行の開演を機とし讀者優待のため各等半額券を印刷してお手元に配附する事にしたから種々御利用を願ひたい、猶一行は釜山打ち上げ後大邱、その他の各地を經て京城に乘込む豫定である（寫眞は文子孃）

釜山校長會議

【釜山】釜山府内各公立學校長は五日午後一時から府會議室に懇談會を開き左記六項目を協議するところがあつたが教育諮問題の八箇條折衝だけに一般府民は右會合に注目しつゝある▲所見發表問題に關する件▲試驗問題に關する件▲入學試驗發表に關する件▲釜山各中等學校入學試驗期日を同一にするの件▲初等學校と中等學校との連絡に關する件▲公立學校教員を一團としたる教員運合を設くること

平壤運動場豫算追加
設備を擴張

【平壤】平壤府では五日午前協議會を開き公設運動場設備に關する追加更正豫算の件を附議した該豫算は二萬二千四百十七圓で目下工事進捗中であるが今回二萬六千四百九十一圓に増加する事に纏め一致を以て決議した、右は小野田セメントその他の寄附金の受入金を主としたもので追加による運動場の設備は電話の架設水道給水栓の新設選手席の設備、觀覽席の増設、運動場擴張に要する土地の買收、正門の設備等にあて大いに面目を改めるはずである

五日本社を見學した間島鮮人視察團

一日繰上げる仁川の『時の日』
號砲を三回うつ…　鐘や汽笛も鳴らす

【仁川】時の記念日は十日國際信が行はれるので九日に繰上のことになつたが、仁川においては當日左の如きプログラムによつて時の觀念を涵養すると」

一、電燈により　午前五時十分消燈、午後七時三十分點燈、正午より一分間點燈

一、號砲　午前七時、正午、午後七時の三回號砲を打つ、

一、鐘及汽笛　各寺院、教會、工場、汽船の鐘若くは汽笛により一齊に正午を報ず

一、宣傳ポスター及ビラ　宣傳ポスターを要所々々に張り出し且つ假頭少年團をして宣傳ビラ五千枚を配付させる」

一、講話　各學校に於ては時の記念日に關する講話をなし時に關する唱歌を唄はせる、

一、標準時計　各時計店内標準時計を表示させる、

大邱　時の記念日は大邱でも一日繰上げ九日慶北道と大邱府が協力して左の通り實行するとなつた

宣傳資料配布▲ポスター貼付▲實行申合事項配布▲時計の正誤調査▲當日午前五時午後九時の二回號砲す▲當日午砲を合圖に官公衙、學校、寺院、教會、會社、工場、汽鑵車等に於て一齊に約三分間鳴笛鼓鐘す▲又同時間電燈會社に於て市内電氣を一齊に點燈すること

新義州の競馬
第一日の記録

【新義州】新義州乘馬俱樂部主催、鴨緑日報、安東支社および本社支局後援の春季競馬大會は豫定の如く四日午前十一時より鴨緑江鐵橋上手の江岸競馬場において開會された江を隔てゝ安東の市街および元寶山、鎭江山を眺め雄大なる鐵橋を下手に控へた絶好の原に元氣溢るゝ駿馬は飛び梭數に詰かけた愛馬連は各競馬毎に熱狂した殊に勝馬投票をやつてゐる連中はおのが投票した馬の飛び樣に一喜一憂の珍場も演ぜられ初日としては素晴らしい景氣であつた第一日の成績は次ぎの通り（午後三時半までの分）

第一競馬（二週）一着カシマ▲第二競馬（二週）一着トビナミ▲第三競馬（二週）一着ハルハナ一分四十秒二分一▲第四競馬（二週）一着ウエシバ二分十八秒二分一▲第五競馬（二週半）一着ダイマス一分五十三秒四分一▲第六競馬（三週）一着ミカツキ二分二十四秒四分一▲第七競馬（二週）一着トヨウ一分三十三秒四分三▲第八競馬（二週）一着ハ一着サワナカ一分三十八秒四分一▲第九競馬（二週）一着ハルコマ一分廿五秒▲第十競馬（二週半）一着サンプク一分五十六秒二分一

二千町歩の大水利
蔚山に新設

【釜山】慶南蔚山郡松尾凝太郎、岡田長兵衛中谷德一の三氏は四日午前釜山へて慶南道知事内務部長等を訪問し豫て同氏等有力者によつて計畫されてゐる蔚山水利組合創立および工事施工につき陳情して引取つた、その計畫によると蔚山郡に工事費百萬圓を支出し二千三百町歩の素晴らしい大水利事業を起こす計畫で目下實施設計に取かゝつてゐると

高麗３機關２

既報＝仁川野球リーグ戰は五日午後四時公設グラウンドに於て入場式より横田府尹の始球式を經て高麗對仁川機關區の第一回戰を開始機關區の先攻で始め機關區優勢なりしも高麗の猛襲に惜しくも高麗三對機關區二を以て敗。

地方人事

▲渡邊豐日子氏（本府農務課長）十日來釜の豫定
▲今泉會計檢査官　五日夜釜山通過の處六日釜山通過大連へ
▲上原勇作大將　故李王殿下御葬儀參列の爲め六日夜釜山通過のはず
▲李範益氏（黃海道内務部長）國葬參列の爲め八日入城へ
▲桑原咸南内務部長、南部各府郡出張中の處六日歸任
▲山本咸南財務部長　五日京城、海州へ出張、十日歸任の筈
▲鹿又大藏省技師醸造藥統察の爲五日咸興六日元山へ
▲金咸南知事國葬參列の爲七日出府十二日歸任の筈
▲李咸南參與官　同

最新の美身科學は 體内から!!
色を白くトテモ美顏に
五大博士大家最新發見の内服美容法

ニキビソバカス色黒赤顏吹出ナドヲ外部カラ美シク仕ヤウトスルハ誤リデアル、根本的ノ原因ガ血ヤ肉ノ内部ニ發見サレ新式ノ考ヘテ製シタ一大學説カラ生レタハルナー内服美容法ニ限ル

不思議……不思議……世の中の事は總て不思議なものであります姉妹でも姉が色白、妹が眞つ黒…是を科學的に研究し法則化される程ますます不思議になるので昔から何千年來外部から治さうとしたニキビや色黒ソバカスの原因が進歩した現代科學の研究の結果は意外にも血液が惡化し肉や皮膚が汚れると云ふ大發見と成りまして昔からの誤つた考へを遂に覆へす事となつたのも思へば不思議です、が眞理は遂に最後の解決者で今や眞に皮膚を白くし顏を美しくするには其の素質を化學的に體内から植付ける事が實に世界的に内服法が實に不思議に思はれる樣な効果を現はして居りますが先天的に體質や血液の異ふ東洋人日本人には外國の強力な藥は毛髪を赤くする等の危險があるので有名な藥學博士島田先生數津先生ほか五大博士大家は特種の研究を遂げ遂に名高いハルナーが發見された ハルナーは老幼男女年齡に關係なく日本人東洋人の體質に適し非常に簡單に安價にニキビソバカス色黒等が色白く美しくし…特効偉大無害保證で輕いのは僅か一圓か二圓で忽ち全治し頑固で不思議と驚く程に効顯著しく御化粧などでは迚も得られぬ美顏と成れるので今や全國海外にまで數の全治者を出し到る處の信用ある藥局藥舗が確信的に取次販賣して居ますからアレコレと迷はずに必ずハルナーを試し驚きと喜びを得るがよろしい藥價は普通症向金壹圓貳圓參圓▲重症向金五圓七圓▲特別難症頑固症向金拾圓です ドナタも先づ壹貳圓分の藥價だけを下記東京一七二〇一番へ拂込むか郵券切手同封御申込で直接御注文あれば此新聞愛讀者に限り荷造料を免除した左の療法解説講義書無料添附、急送します。

五大博士大家發講義書 ◎驚切れ一千萬部（無代送本）

膚の美容は最新美身科學を實際的に應用出來る樣に、原理を詳しく説明し血と肉皮膚毛髪爪の組織から解剖、美醜變化の神秘…眞の美容法を全部網羅した、數十頁の實驗は今や、此本を知らぬは現代人の恥と云はれる有名書で千萬部を再刊し肉體文化普及の爲め大勢聖賢者に無代進呈の計畫を立てましたから、藥物の御使用は兎も角此の好圖書物は是非一讀の好機會を失ふな、希望者はハガキ一枚へ此新聞の名と『圖書希望』と記し下記へ申込なさい無代送本す

合資會社 濟生堂製藥所　東京京橋區銀座一丁目西四番地　振替口座東京一七二〇一番　電話京橋五六二・五九二・五三〇番

濟生堂製藥工場　東京市外大井町寺ノ下三七番地　電話大森二八一〇番

▲白色美身劑ハルナーは東洋全土の信用ある藥局藥舗で取次販賣す

眞ノ名石鹸ハコレ
品質…實効　價値…兼備

諸君ノ顏ヤ身體ノ美ヲ傷メル色黒トニキビソバカス吹出ノ汚レ、ハルナテ色白美顏ニスルノニハ、ハルナーヲ用ユルニ限リマス。然シ絶エズ外部カラ汚レル皮膚ト顏ヤ肉體ヲ美シク磨キ、體内ノ新陳代謝ヲ完全ニ補フニ良キ石鹸ガ必要デス諸君ノ皮膚ハ鳳呂敵ヤ洗ヒ洗濯石鹸同樣ノ粗惡石鹸ハ禁物 必ズ我ガ五大博士大家ガ發明シタハルナー石鹸ヲ御用イナサイ最良ノ原料ト最優良ノ香料ヲ用ヒ研究ト智識ヲ盡シテ作ラレ皆樣ノ美ヲ保護スル物ハハルナー石鹸デス而モ大型一ケ四拾錢ノ廉價デ全國ノ化粧品店デ賣ツテ居リマスカラ必ズ御用アレ

百圓進呈

商會の淋病藥主藥は治淋劑として、梅毒藥主藥は驅梅内服藥として、發賣藥中最も有効と確定し、歐米醫科大學病院 帝國醫科大學病院等にて實驗配劑せられ、尙内務省衛生試驗所の封緘せる優良藥を配劑せる事を保證す、若し前述の證言に違へる事を發見せる時は分析料百圓進呈す

りん病
請合藥

淋病が女に傳染すれば、子宮病や、ヒステリーや、不姙症等に陥る、實に恐るべき病氣である。男子の淋病を完全に治療せざれば、〇も不能となり、妻を娶つても又〇が完全に出來ない樣になり、進んでは子寶も得られないのは勿論、腎臓炎其他様々症等にて、遂に一命を失はねばならぬ。

麻病の診斷法　健全な者の小便は、清酒の樣に塵も濁りも無い透明なものである。然るに麻病になると、小便をコップに取つて見ると麻糸や膿球や濁濁のある事が、素人目でも能く判る。

藥効の立證法　大學病院の處方でも、大家博士の處方でも、服用しても、麻糸、膿球、濁濁が無くならなければ、藥効が無いと言うても宜い。商會の藥を服めば服藥の翌日より、麻糸や、膿球や、濁濁が目に見えて減少する。これが大家博士の證明よりも藥の有効なる立派な證據である。

ばい毒
請合藥

いよいよこれは切らずに、かんそ共他病毒に原因せる病氣ならば、服藥直に效果顯はる。あらゆる治療をなすも効なき患者は、一度本賣所にて相談あれ。

發賣元　大阪心齋橋南詰南　東京日本橋通四　有田ドラッグ

にせドラッグあり　有田ドラッグにて有田音松鑑製をお買取あれ

印紙稅撤廢　新藥發賣

新藥劑增量發賣

有田ドラッグ中部以西專賣所々在地

◎大阪　◎近畿　◎山陽　◎四國　◎九洲　◎中京　◎北陸　◎朝鮮　◎滿州　◎沖繩　◎臺灣　◎中華民國　◎米國

西洋料理に
ライスカレー　スープ　シチユウ　ロールキヤベツ

味の素を入れますと素敵な美味しさです

世界的調味料
味の素

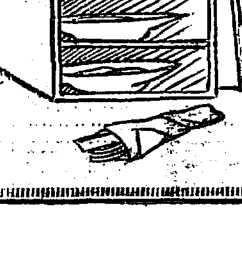

味の素本舗　鈴木商店

小兒科
吉田醫院
醫學博士　吉田得次

診察　自午前九時至午後二時

漢江通十一番地　（龍山電話局扱）　電話龍山四八番

毛髪を漆黒艶麗ならしむる
純粹冷壓 ミツワ椿油

刀劍用としても最も推奬せらるゝところ

小壜 金四拾五錢　中壜 金八拾錢　大壜 金壹圓四拾錢

冷壓法　絶對に熱を加へず強力なる壓搾機を以て搾取せるは、獨りこのミツワ椿油あるのみです。

純粹　即ち些の混合物無く、搾取せる儘の純粹其物であります。

浸透性　從つて浸透性に富んで居り毛髪の組織によく浸込んで居ますから毛髪を大いに助け、彼の赤毛白毛等を防ぎます。

不乾性　同時に不乾性にも富んで居りますから常に毛髪を艶やかしく、漆黒な艶麗さにいたします。

斯くの如く、椿油の特徴たる浸透性と不乾性と共に完全せるは、冷壓法で精製せるこのミツワ椿油あるのみであります。

◎煉香油 ミツワポマード　ミツワ椿油を基礎として紳士用束髪用に適せる　壜入 金七拾錢

◎ミツワ固煉油　ミツワ椿油を基礎とせるコスメチツク兼用固髷　紙包 金貳拾錢　挿出 金五拾錢　紙箱入

賣捌　化粧品店、藥舗、雜貨店（若し無き時は本舗より直送す）

◎ミツワ石鹸本舗　丸見屋商店　東京市日本橋區橘町（下谷區二長町營業所）振替口座東京七一〇

幹部の態度が手緩いと　政友少壯派意氣込む

入閣問題で

佐賀の猫

【63】 南海夢樂作　石井滴水畫

殿への申譯に

伽右衛門が文箱を解いてゐる間市之丞とお豊は眼を見合せてにつこり笑つたが、何となくきまりが悪いので、自然顔が俯向勝になつてしまひます。そんな事とは知らない伽右衛門、文箱の中から手紙を取出して見ると、如何にも東郷兵衛の直筆に違ひないから、仙『おゝいつもながら東氏のお手は美事なものである。どれ〳〵拝見をいたさうか』と落つき拂つて讀み下したその手紙には、

一筆啓上仕候今般當國の太守不肖なる拙者の倅を御懇望につき一旦は御辭退申し候へ共再應御承知の如くかつて拙者を御家臣の内へ御召抱下さるべくの旨御沙汰之有候節有難き御意にそむき奉りお斷り申し上げ候處爾來特殊の御寵遇を被り國士の禮を以て迎へられ候段、御高恩は筆紙のよく盡くしうる處にあらず又々倅儀について御命にそむき、殿に御不滿足を與へ奉るは、人情として忍び難き處に有之候と存じ拙者一存を以てお受致し不本意ながら手もと金まで拜領、歸宅の上倅へ申聞け候處豈計らんや我息市之丞殿と密通いたし候のみならず、すでに懐胎の由承り、實に驚き入り候。本來なれば手討にも可仕候處なれども、御同然に恩愛は捨難く我家へ逐電いたし候間何卒兩人を末永く夫婦となし子々孫々必ず鍋島家へ御奉公仕り候やう呉々も御教訓下さるべく候拙者儀は日下逐電り申す爲め殿の御寵在候何分御戰國の匿器仕候　頓首敬白

東　郷兵衛國次

伽右衛門殿

愕然として兩人を睨みた伽右衛門が、仙『これ市之丞、其方共は飛んでもない不埒を働いたな』市『えッ』仙『これを見ろッ』と投げ與へた郷兵衛の書面、市之丞は手に取つて讀み下すが否や、サツと顔色をかへて、市『父上、何とも申譯がございませぬ、如何にも父上や先生の目を忍び、これなるお豊殿と不義を働いたに相違ございませぬが……それがため先生のお身の上に御形儀があつては所詮われ〳〵はいきてをらるゝ道理はございません。私も共にお跡から……』仙『馬鹿め何をうろたへをる。其方共の命をちゞめて濟む位なら、東氏もこゝまでにお殺御はなされぬわい。今更その方共を叱つて居る場合でない。さア一緒に參れ！』といひながら、おつ取刀で伽右衛門が駈出したから、市之丞もお豊も續いて伽右衛門の跡を逐つた。東郷兵衛の住居へ走りついて、仙『郷兵衛殿、郷兵衛殿、伽右衛門でござる。至急御意得たい』と大きな聲で呼び立てる。そこへ喘ぎ〳〵追ひついたお豊がこれは我家だから遠慮はございません。裏口から座敷へ來て見ると、二歳の子を遺返しに毆ひて、自ら四隅にシキミを立て、いつの間に支度をしたものか白裝束を着用した郷兵衛が、立派に切腹をして相果てゝゐる。豊『お、阿父樣！』と泣き聲を立てゝ取すがつたお豊、豊『阿父様、どうぞ御許し遊ばして下さいませ。親の不心得からか様な事になりました』手を下さねども親を殺したと同様の罪い罪、親もお跡から……』と泣き崩れる。そこへ伽右衛門父子がは入つて來て、仙『お、郷兵衛殿にはもはやお腹を召されたか、アゝ立派な最後である！』と伽右衛門は、手の下しやうがないので、たゞ腕をこまぬいて感心するばかり、市之丞も郷兵衛の死骸に取すがつて、市『先生市之丞でございます。先生や親どもの眼を忍び不埒を働いた爲にこの御最期、その申譯には市之丞も、追つてお跡から參ります。お詫はあの世において數重に……』豊『いえ〳〵市之丞樣ばかりは殺しませぬわらはも共に冥土とやらへ……』伽右衛門が聲をはげまし、仙『えい、兩人とも控へい、その方共は郷兵衛殿のかきおきを何と見た、何とぞ兩人を末永く夫婦として、子々孫々鍋島家に御奉公をつかまつるやう、御教訓下さるべくと書いてあるではないか、その方共が死ねば郷兵衛殿のかきおきがむなしくなる。うろたへる場合でないわい』市『……はい』仙『その方共に成り代つて、郷兵衛殿への詫はこの伽右衛門がいたす。さア何にもいはんからその方どもは早くこの國を立去り、遠い他國へ出て時節のくるのを待て！』市『郷兵衛先生への申譯を、父上が遊ばすと仰せられまするは！』仙『えい左様な事は辭讓するにおよばぬ、さアこの場から直に出立せい！』お豊が懐中から二百兩の金を出し、豊『これは殿から賜はつた二百兩でございますが、父が猶に預けまして、實家は伽村様にお願ひ申せとか様に申しました』

京城本町二丁目（朝鮮銀行横通）
滿田齒科醫院
電話本局三九一四番

寫眞は旭町一河原へ

海川魚　本ビル横
鳥水焚　加茂川　電本三五〇六

通信教授 バイオリン尺八 マンドリン及ハーモニカ琴三味線
以上各別規則書進呈す（郵券二錢）
福岡市中島七〇 大日本家庭音樂會

甘粕の假出獄

「これが否定してゐる『甘粕は疲…』」

法案作製着手

出發の將に

將棋新手合（五）

於　東京市日本橋區蠣殻町三ノ十三　東京將棋所

△六段　飯塚勘一郎（東京）
▲三段　坪井武雄（東京）
角落

（圖は前號指了の局面）

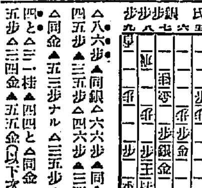

△八六歩▲同銀△六六歩▲同金△四五歩▲三五歩△四六歩▲三四歩△同金▲五三歩ナル△三五歩▲四一と△三一桂▲四四と△同金▲四五歩△三四金▲五五金（以下次號）

對局者の感想

△飯塚六段曰く　前局面の三六歩と捨に打たれたには弱つたので八六歩と突いて順手を數つた

▲坪井三段曰く　五四とと引いたのは駒損になるので指したが直に四三銀と打込方がよかつた

濁井木七段講評

◇上手方八六歩と突たのは惡い四五歩三五歩同歩と自兼する處である

◇下手方五四とは緩い四三銀三五四とと指す處である

六月七日

（舊暦四月廿七日）▲丁卯　▲六白　▲昴宿　▲戊亥　▲取　▲吸月

▲六白▲遠巡してゐて機會を取り外し易い進んで利西と北と南が吉

▲七赤▲大計畫を樹てるに誂へ向の日旅行金談上吉西と北と南が吉

▲八白▲充實旺な日何事によらずすら〳〵と捗どる良と北と丙が吉

▲九紫▲調子に乗過ぎると不覺をとる内に守つて利東と西と北が吉

▲一白▲諸事順調日頃の願ひごとは叶ふ縁談を成立良と東と坤が吉

▲二黒▲交渉はよく實際は損に終る日盗難失物用心良と西と丙が吉

▲三碧▲例令苦しくても後日の爲と思つて辛抱せよ南と南と壬が吉

▲四緑▲無駄骨を折る日新しい企ては駄目辛抱第一南と良と坤が吉

▲五黄▲自己の力以上の大望も成功疑ひなき日西と良と北が吉

肺藥無代進呈

これ迄百方手段に盡き効なきにナヤム方も決して悲觀すること勿れ皆様の御希望と御期待に副ふ效一日毎に見える肺藥を此際新聞名記入三錢切手封入御申越しの方に限り無代進呈す

大阪住吉區天王寺町一七五 森信治藥房

演藝案内

喜樂館　日活直營

五月三十一日より特別大興行
△實寫 行進中の潜行艇 一卷
△米國ファストナショナル社作品 人情悲劇 母の響 八卷
△ドロシイマッケール嬢主演 日活會社新劇部超特作
△大喜劇 かほちや騒動記 六卷
△小泉嘉輔得意の演出 三洲例の股旅と笠みどり共演 日活會社大作時代劇中山奇術監督
△俠客？ 和泉屋次郎吉 七卷 猛優河部五郎主演 櫻木梅子共演
五月三十一日より三日間晝夜新劇部俳優御挨拶 山本嘉一、小泉嘉輔、酒井米子、衣川光子の四名

黄金館　マキノ直營

六月三日封切
マキノプロダクション大作 高松錦之助、泉春子、月形龍之助 マキノ輝子、津村博、鳥羽黒與子 久利富周介、都賀靜司共演
時代劇 外道 全九卷
マキノプロダクション大作 津村博、都賀靜子、マキノ正唯主演
現代劇 夕陽沈む頃 全六卷
大メトロ大作映畫 妖艶アラナジモヴア夫人主演
社會劇 餓鬼娘 全七卷

中央館　帝國共營

六月一日ヨリ改革披露特別興行
帝キネ小阪作品後藤秋聲監督 時代劇 高崎勇次郎 尾上紋十郎小島陽三千草香子主演 全五卷
アシヤ現代劇部超特作映畫 現代悲劇 惡人であつて彼 全五卷 松本泰輔、澤田…子、里見明主演

大正館

ユニバーサル社ジエウエル超特作 大自動車活劇 壯絶快絶 無茶苦茶速力 思ひ出のミルドレッド、ホーリス嬢 新鳥人リード氏主演 全七卷
アシヤ時代劇部本年度大巨作品 市川百々之助飛鍵客鬪大主演 劍戟 武士 全七卷 アシヤオール、スターキャスト
六月二日ヨリ特別大興行 海陸猛鬪活劇週間
松竹キネマ超特作 大阪毎日新聞連載中前田曙山氏原作 幕末情炎秘史 增補 孔雀の光 一、二篇 森野五郎、松井千枝子、石河薫共演
大メトロ特別傑作天然色映畫 映畫の大驚異?テクニカラ海底撮影 恐異的大美觀を見られよ 海底征服大活劇 絶海の猛襲 七卷 メリーマークラレン嬢ルイズウオルハイル氏
滿田超特作品葛見丈夫監督 鈴木傳明特別出演 拳鬪大活劇 鐵腕 七卷 日本拳鬪界第一人者森邨貞行第一回作品 東榮子、澤村紀久八、武田春郎 戸田辨流、菅野十郎、若林廣雄助演

特許專賣 イマヅ蠅取粉で 面白いほど蚊がとれる 衛生的な新蚊取藥

大阪市東淀川區三國 今津化學研究所長今津博士の發明せる ◆イマヅ蠅取粉◆は人體には全然無害であるが、蠅、南京蟲、其他蟲類一切に恐るべき効力のある事は内地は勿論遠く海外に迄高評を博してゐるが、本品を灰の上に置きマッチにて點火し火を吹き消せば自然に燻り見る間に蚊が落ち蚊取線香の五倍もよくきくので蚊取としても効力絶大でかつ衛生的然も極少量で有効であるから經濟上是非なくてはならぬ品である。これから夏の各家庭に必要で、一般に普及する事になり上…に

本邦唯一の精良品 サック

ニコニコ……

平壤土産　樂浪文化を參考として新案せる珍菓
樂浪萬壽　樂浪落雁　樂浪煎餅
下江黄金堂　平壤（電話三〇三番）

クスリと化粧品は藥局へ
京城府明治町（公設市場横） ニコニコ藥局 電話本局二五二五番
同 花園町（市場前） 山田藥局 電話本局三五七番
同本町三丁目（東角） ミヤモト藥局 電話本局三一二七番
同本町二丁目（京館前） 新澤愛生堂藥局 電話本局三六九六番
芳泰堂 小山田藥局 義州通一丁目一番地 電話光化門一八九七番

理想の石鹸
お顔のアレない生地の美を増す
カテイ石鹸（せっけん）

●受驗準備
頭が第一である●頭のボンヤリした時●頭のクシャクシャして學課の進まぬ時●帽子印の
ノーシンは
一服のんでこらんたちまち頭がすつきりし思ふ存分面白い程勉強が出來る●ノーシンは醫學博士森田資孝先生御推賞の本來の…
●荒川

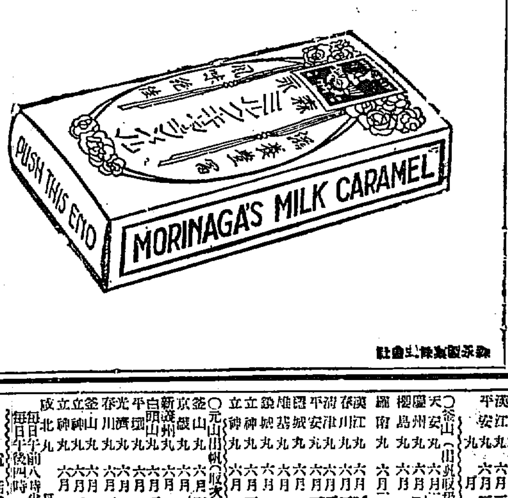

京城本町三丁目十八番地
内科胃腸病 腦神經科
北島醫院
電話本局三二七四番

資本金六百萬圓
明治三十八年設立
當銀行ハ預金貸金爲替等一般銀行業務ヲ確實親切ニ取扱申候
京城府南大門通一丁目十四番地
株式會社 漢城銀行
頭取 韓相龍
電話長光化門八一番 振替口座京城二一〇五番
支店所在地 水原・平壤・大田・開城・釜山・東京・大阪
出張所在地 門・京城本町・京城南大門・京城東大門・京城西大門・平壤大和町

金銀地金買入
京城明治町
徳力出張所

京城若草町大通り
内科 小兒科
今村醫院
院長 今村豐八
入院隨意
電話 本局三一八三

朝鮮郵船定期出帆廣告

京城府光化門通二〇八 朝鮮郵船株式會社

○仁川出帆（代理店内國通運支店）
天安丸　東京行
慶州丸　大阪行
羅南丸　長崎三角行
城江丸　鹿兒島行
濟州丸　新瑞州行
京畿丸　木浦行
…

○木浦出帆（代理店山野回漕店）
天安丸　東京行
慶州丸　大阪行
興安丸　濟州島行
…

○釜山出帆（出帆取扱店大池回漕部）
天安丸　東京行
慶州丸　大阪行
…

○元山出帆（取扱店内國通運支店）
…

元山支店　長前航路

大阪商船株式會社汽船出帆廣告

仁川出帆
大阪行（群山木浦經由）
…
城津、清津、雄基行
元山出帆
釜山、門司、宇品、神戸、大阪行
京城、開平、釜山、元山
鬱陵島

内地各港出帆主要航路

●歐洲行毎月一回●南米行毎月一回●濠洲行毎月一回●北米行二回●孟買行毎月二回●南洋行…

大阪商船株式會社仁川支店

京城代理店國際運送株式會社京城支店

出帆廣告

航路　中江鎮及新義州行
株式會社 鴨綠江公司